# Krananl

| Nr. | Name | Dauer Std. | Anfang | Ende | Kosten € | Ab... % |
|---|---|---|---|---|---|---|
| 1 | LS Beton Slipweg+Sauberkeitsschicht | 0 | 15.11.11 08:00 | 15.11.11 08:00 | 0.00 | 0 |
| 2 | LS Schalung | 0 | 17.11.11 09:00 | 17.11.11 09:00 | 0.00 | 0 |
| 3 | LS Bagger u. Rüttelplatte | 0 | 25.11.11 11:00 | 25.11.11 11:00 | 0.00 | 0 |
| 4 | LS Beton Fundament | 0 | 29.11.11 11:00 | 29.11.11 11:00 | 0.00 | 0 |
| 5 | LS Minibagger/Rüttelplatte | 0 | 09.12.11 13:00 | 09.12.11 13:00 | 0.00 | 0 |
| 6 | LS Radlader | 0 | 16.12.11 13:00 | 16.12.11 13:00 | 0.00 | 0 |
| 8 | Abbruch Beton Slipweg | 10 | 04.11.11 08:00 | 07.11.11 10:00 | 0.00 | 100 |
| 9 | Baggerarbeiten Slipweg | 9 | 11.11.11 08:00 | 14.11.11 09:00 | 0.00 | 100 |
| 10 | Betonierarbeiten Slipweg | 4 | 15.11.11 13:00 | 15.11.11 17:00 | 0.00 | 100 |
| 11 | Nachbehandlung Beton Slipweg | 18 | 16.11.11 15:00 | 18.11.11 17:00 | 0.00 | 100 |
| 12 | Arbeitsfreiheit schaffen | 30 | 03.11.11 08:00 | 08.11.11 15:00 | 0.00 | 100 |
| 13 | Entsorgung alter Kran | 136 | 11.11.11 08:00 | 05.12.11 17:00 | 0.00 | 80 |
| 15 | Baggerarbeiten Kranfundament | 9 | 11.11.11 08:00 | 14.11.11 09:00 | 0.00 | 100 |
| 16 | Handschachtung Fundament | 5 | 14.11.11 11:00 | 14.11.11 17:00 | 0.00 | 100 |
| 17 | Betonierarbeiten Sauberkeitsschicht | 6 | 15.11.11 10:00 | 15.11.11 17:00 | 0.00 | 100 |
| 18 | Nachbehandlung Sauberkeitsschicht | 8 | 16.11.11 08:00 | 16.11.11 17:00 | 0.00 | 100 |
| 19 | Schalung stellen | 30 | 17.11.11 08:00 | 22.11.11 15:00 | 0.00 | 100 |
| 21 | Einbau Baustahlkorb | 3 | 28.11.11 13:00 | 28.11.11 16:00 | 0.00 | 0 |
| 22 | Betonieren Kranfundament | 4 | 29.11.11 11:00 | 29.11.11 16:00 | 0.00 | 0 |
| 23 | Nachbehandlung Kranfundament | 19 | 30.11.11 08:00 | 02.12.11 11:00 | 0.00 | 0 |
| 24 | Demontage Schalung | 10 | 02.12.11 15:00 | 05.12.11 17:00 | 0.00 | 0 |
| 25 | ELT-Verlegung in Baugrube | 9 | 02.12.11 16:00 | 05.12.11 17:00 | 0.00 | 0 |
| 26 | ELT-Wiederherstellung | 48 | 09.12.11 13:00 | 19.12.11 12:00 | 0.00 | 0 |
| 27 | Erneuerung Stegverankerung | 11 | 09.12.11 14:00 | 12.12.11 17:00 | 0.00 | 0 |
| 28 | Baugrube verfüllen / verdichten | 9 | 09.12.11 15:00 | 12.12.11 16:00 | 0.00 | 0 |
| 29 | Kranmontage | 19 | 06.01.12 13:00 | 10.01.12 16:00 | 0.00 | 0 |
| 30 | TÜV-Abnahme | 6 | 24.01.12 10:00 | 24.01.12 17:00 | 0.00 | 0 |
| 31 | Geländeanpassung | 33 | 16.12.11 16:00 | 22.12.11 17:00 | 0.00 | 0 |
| 32 | Borde/Plaster | 77 | 27.12.11 11:00 | 09.01.12 17:00 | 0.00 | 0 |
| 33 | Montage Slipwagen | 11 | 13.01.12 09:00 | 16.01.12 12:00 | 0.00 | 0 |

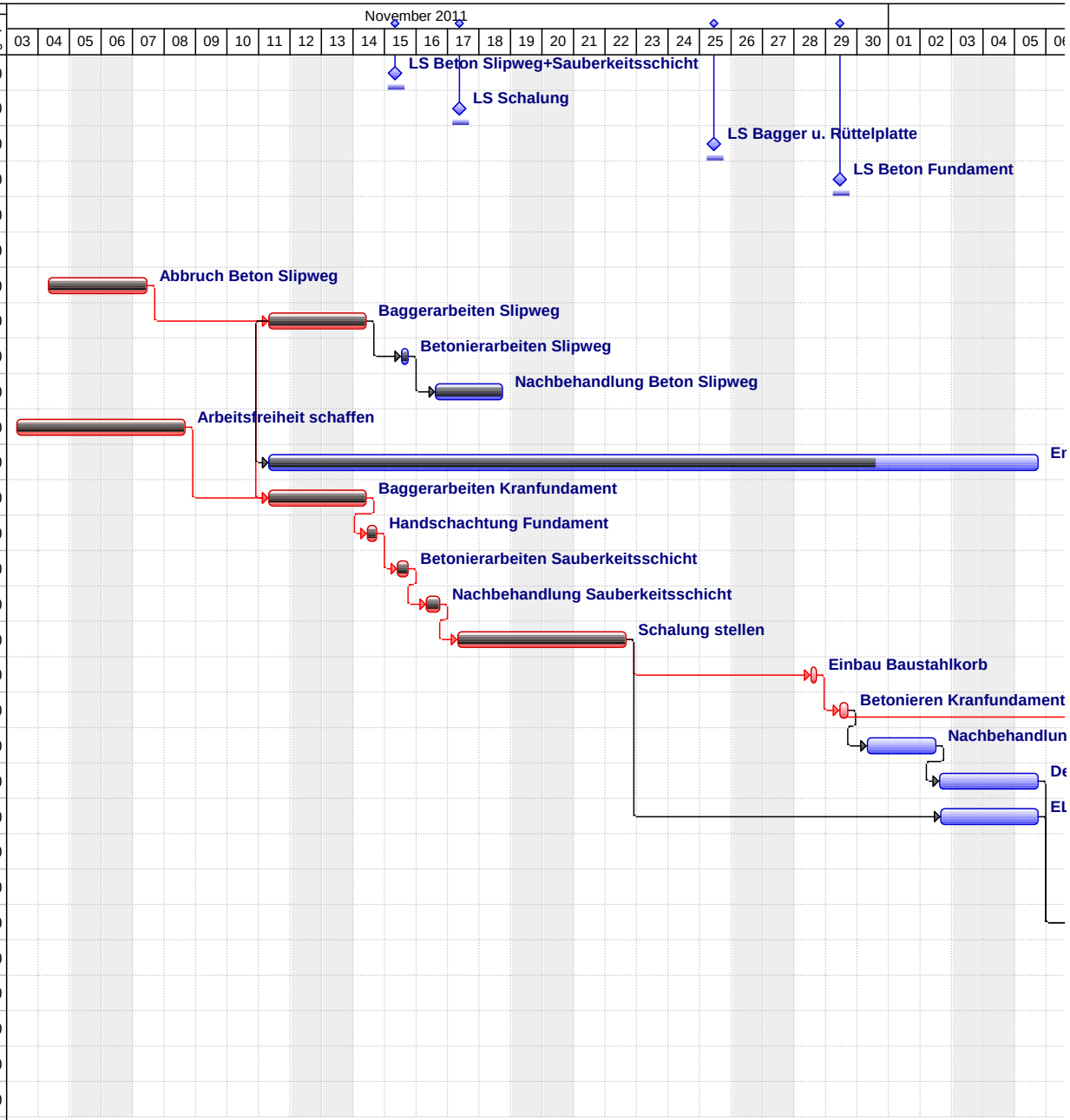



1-1
1-1

# age BSC

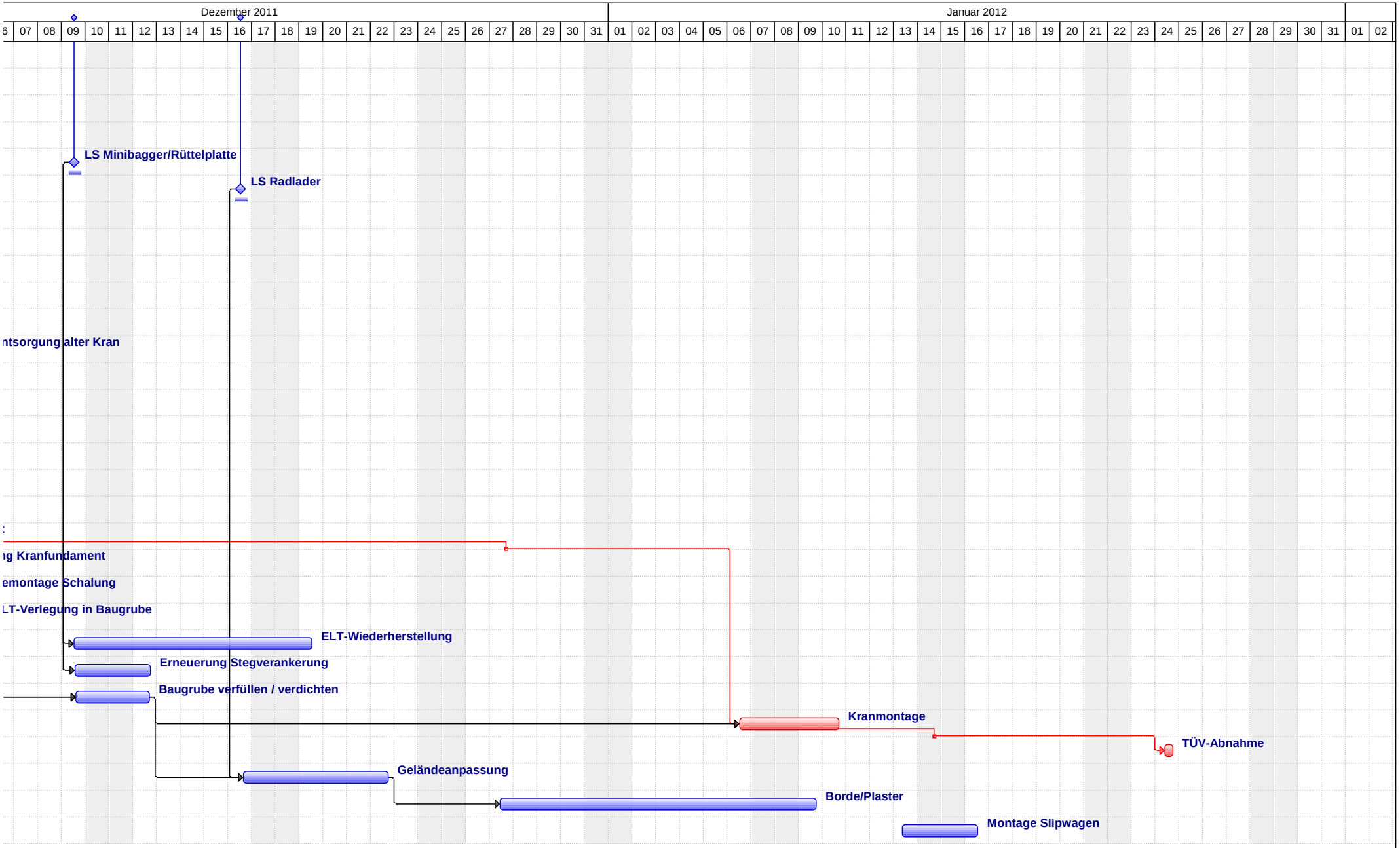
Dezember 2011
Januar 2012
LS Minibagger/Rüttelplatte
LS Radlader
ntsorgung alter Kran
ng Kranfundament
emontage Schalung
LT-Verlegung in Baugrube
ELT-Wiederherstellung
Erneuerung Stegverankerung
Baugrube verfüllen / verdichten
Kranmontage
TÜV-Abnahme
Geländeanpassung
Borde/Plaster
Montage Slipwagen

1-2
1-2

***EVALUATIONSVERSION***
Rillsoft Project 2007
E-Mail: info@rillsoft.de
http://www.rillsoft.de

1-2

2-2
2-2
2-2